



CITIUS

**Anleitung SuisseID
Installation
2008 r2 / Win 7**

Version 1.0

© 2014 cITius AG

Impressum

© copyright cITius AG

Alle Rechte, auch die des auszugsweisen Nachdrucks, der fotomechanischen Wiedergabe (einschliesslich Mikrokopie) sowie der Auswertung durch Datenbanken oder ähnliche Einrichtungen, sind vorbehalten.

Kunde	
Herausgeber	cITius AG, Giessereistrasse 4, 8620 Wetzikon
Verantwortlich	Andreas Reinhard

Dokumentinformation

Erstellt von:	Version: 1.0	Datum der Erstellung: 19.11.2014
Ansprechpartner	Rufnummer +41 43 299 77 37	E-Mail Andreas.reinhard@citius.ch

Versionierung

Version	Datum	Autor	Änderung
1.0	19.11.2014	Andreas Reinhard	Erstellung

1. Download und Installation der Suisse ID Applikation sowie der SwissSigner Software direkt auf dem TS: <http://postsuisseid.ch/de/support/software>
2. Installation der SuisseID Software auf dem TS:

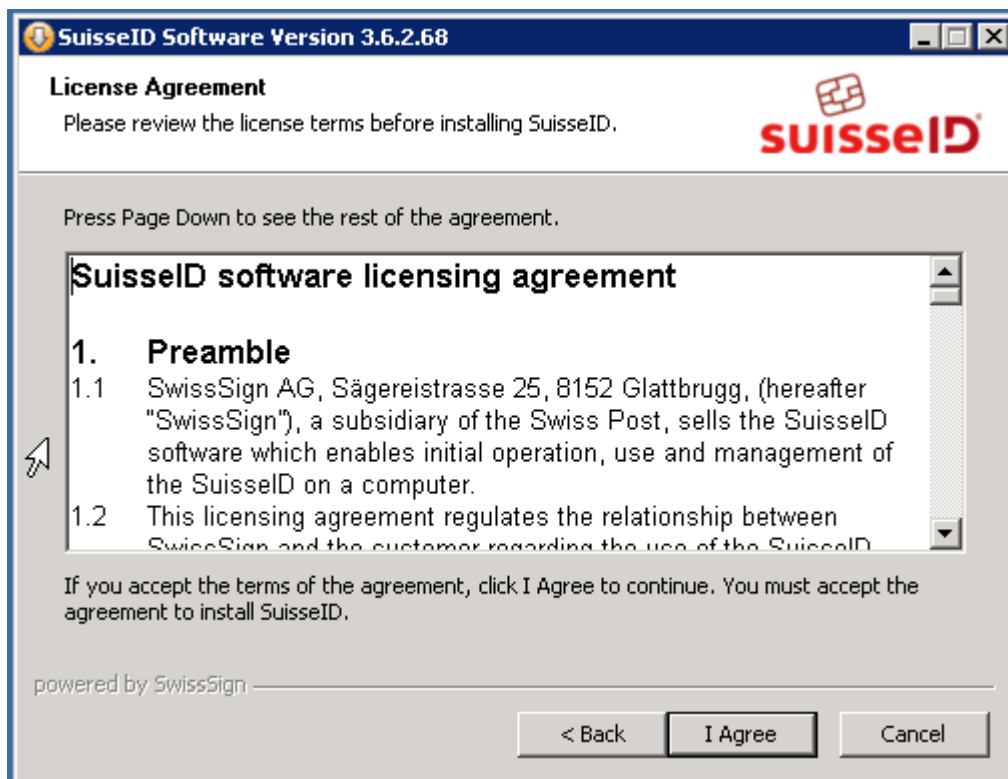

Im nächsten Schritt alle Optionen auswählen:

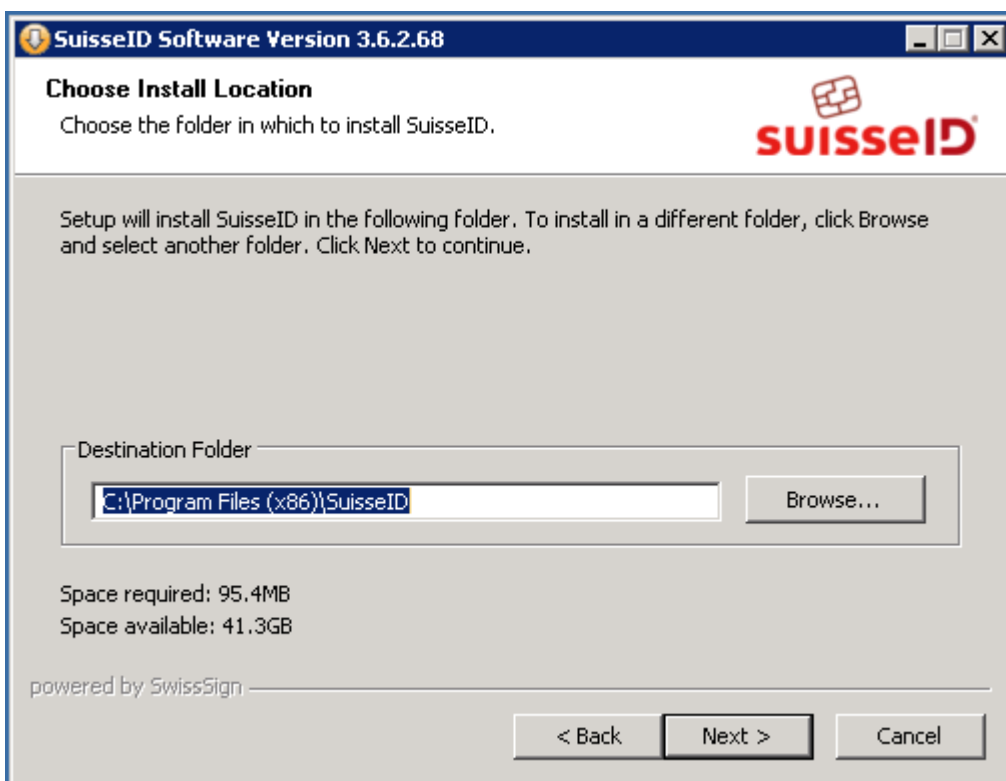
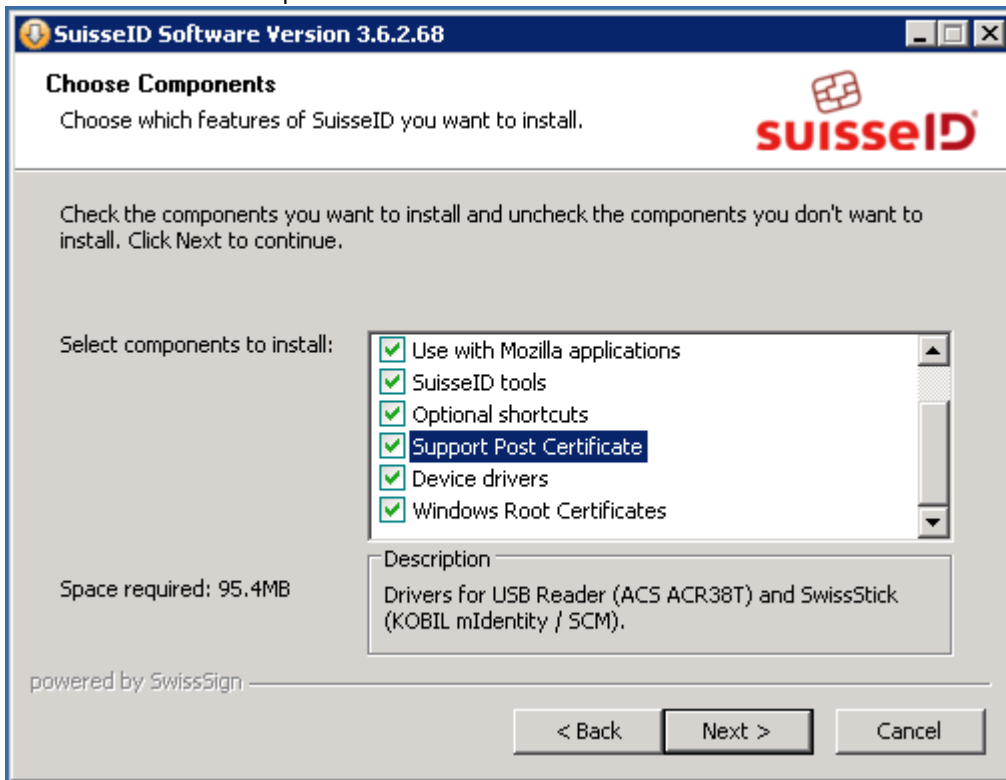

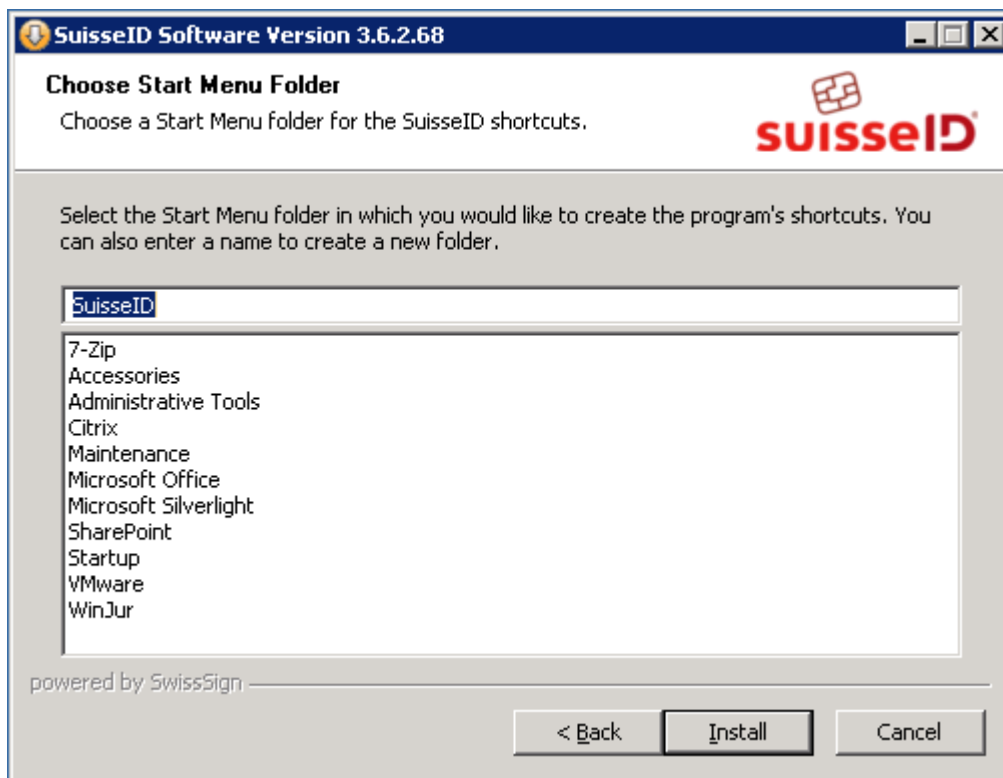

Swiss ID nicht initialisieren, da diese ja beim Client und nicht direkt auf dem Server angeschlossen ist:

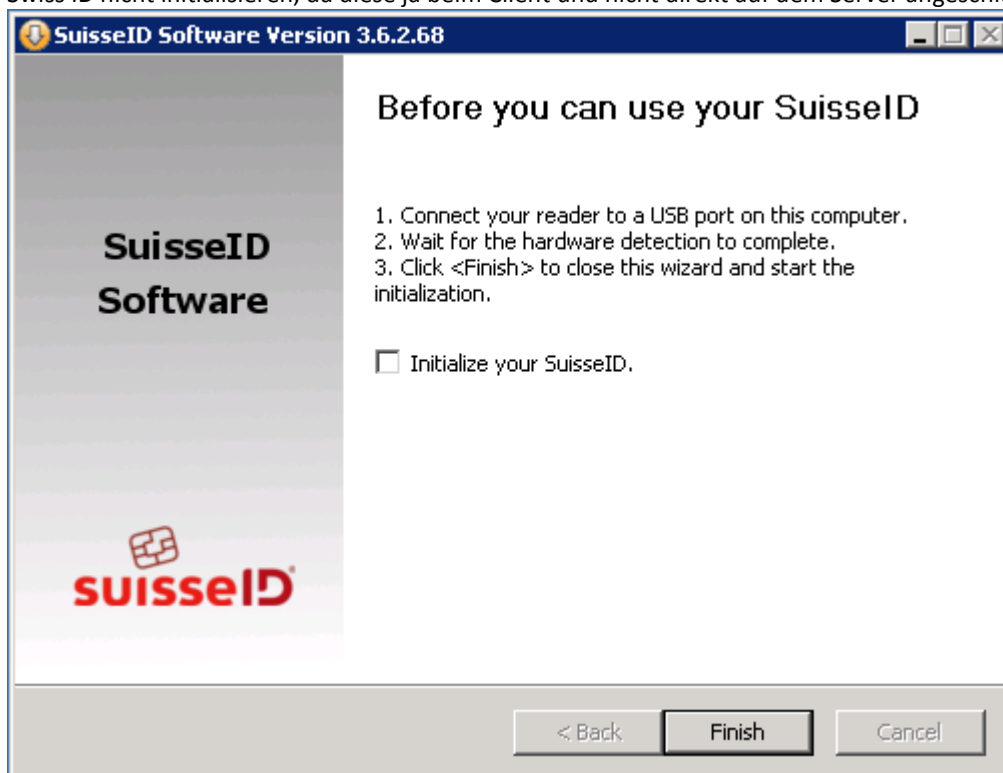

3. Installation der SwissSigner Software auf dem TS

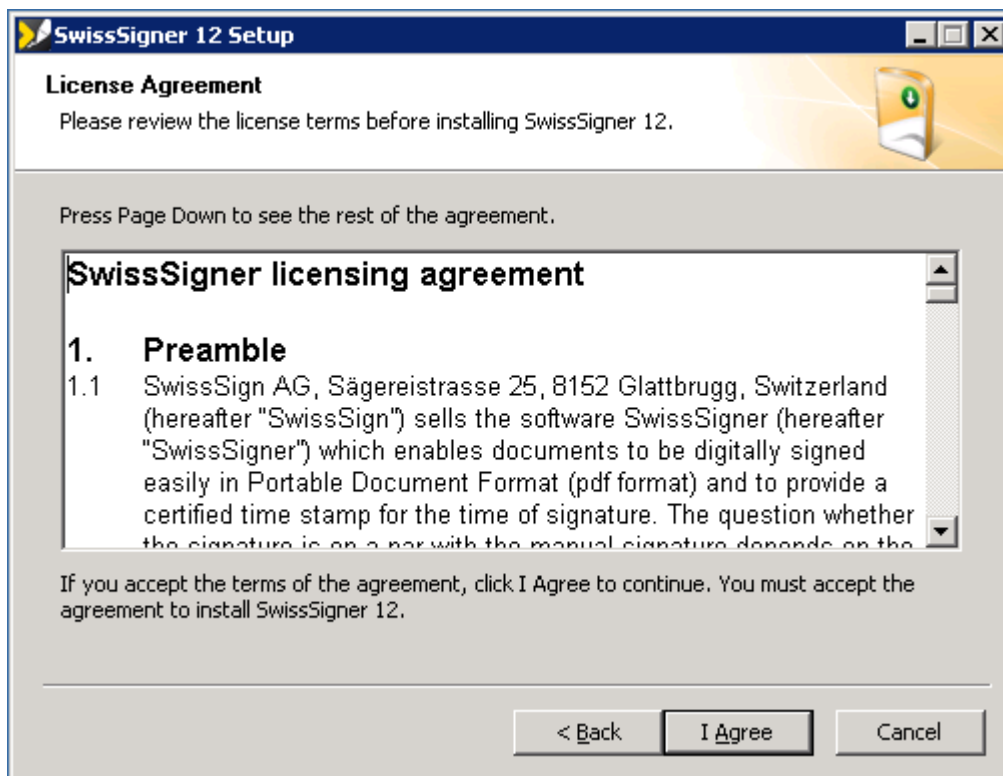

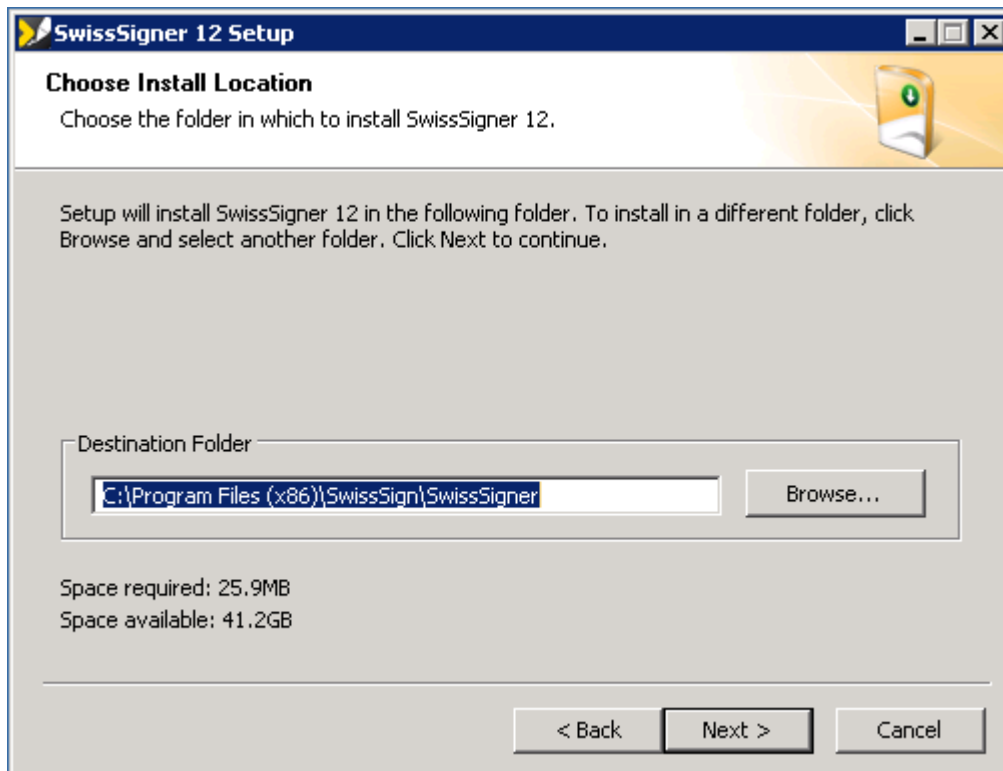
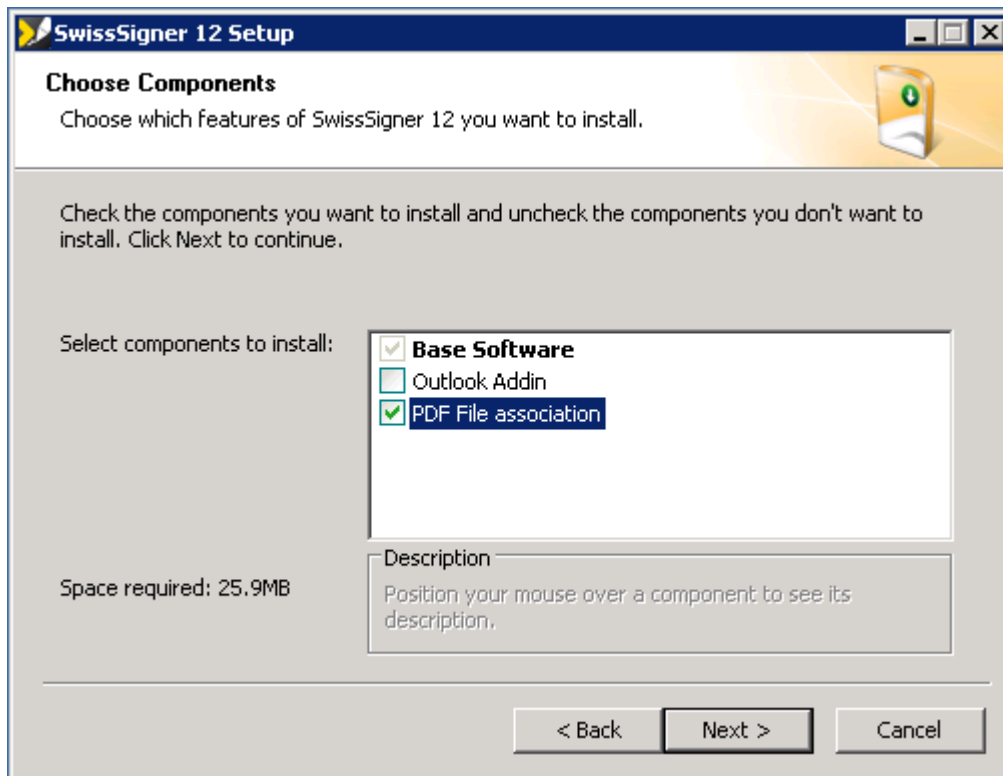

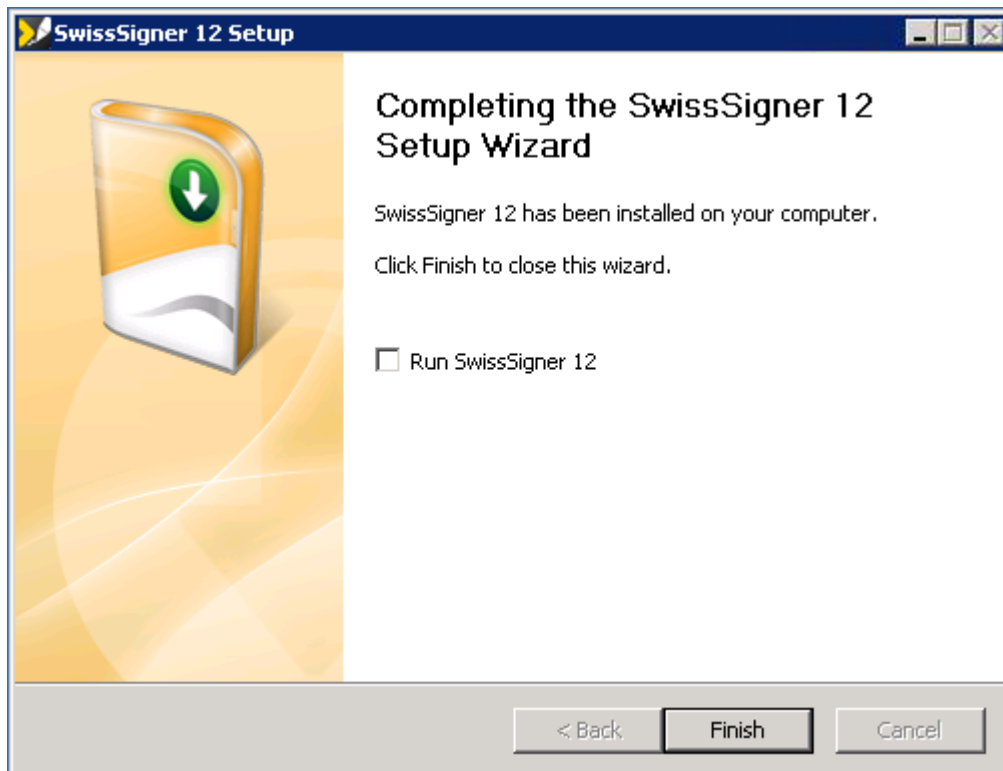
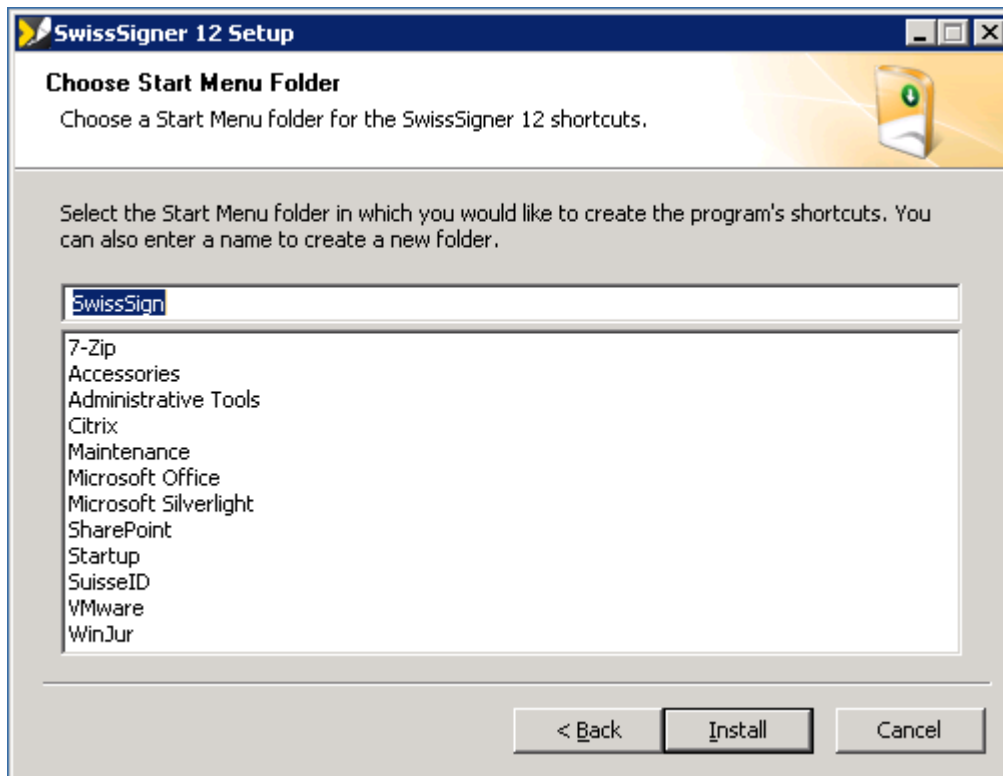

4. Im Citrix AppCenter die Applikationen bereitstellen und freigeben (SuisseID Assistant und SwissSigner)

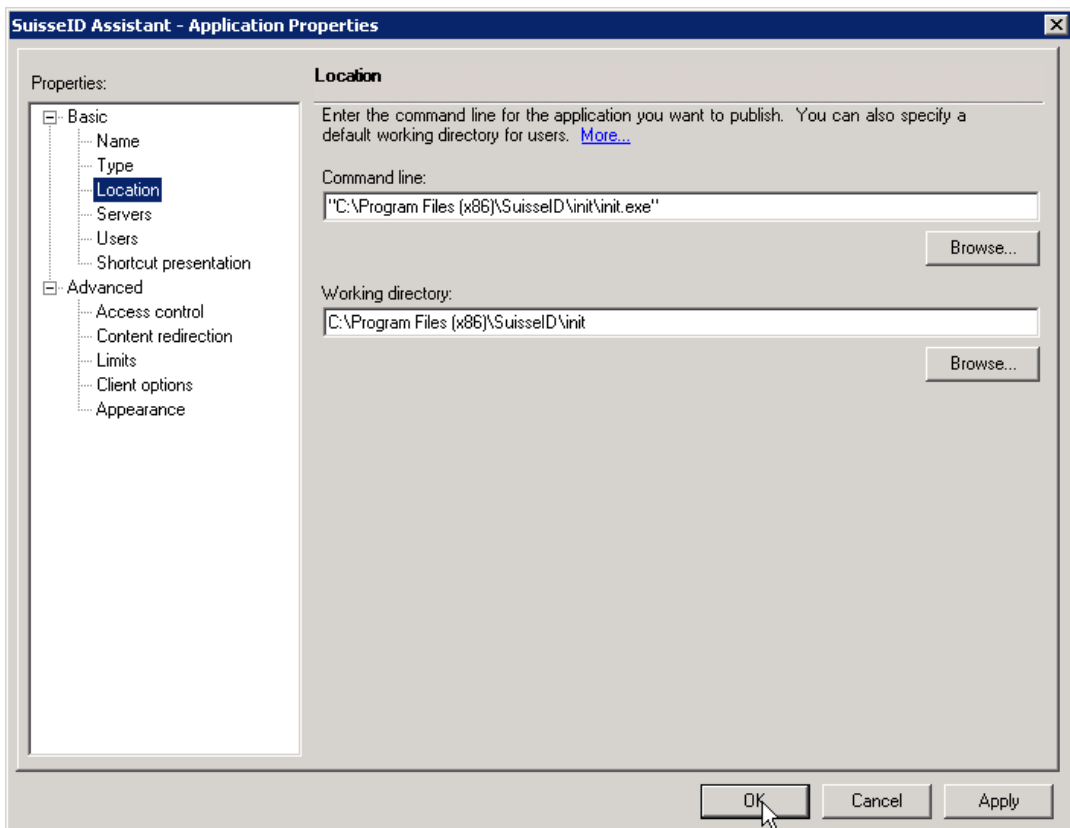
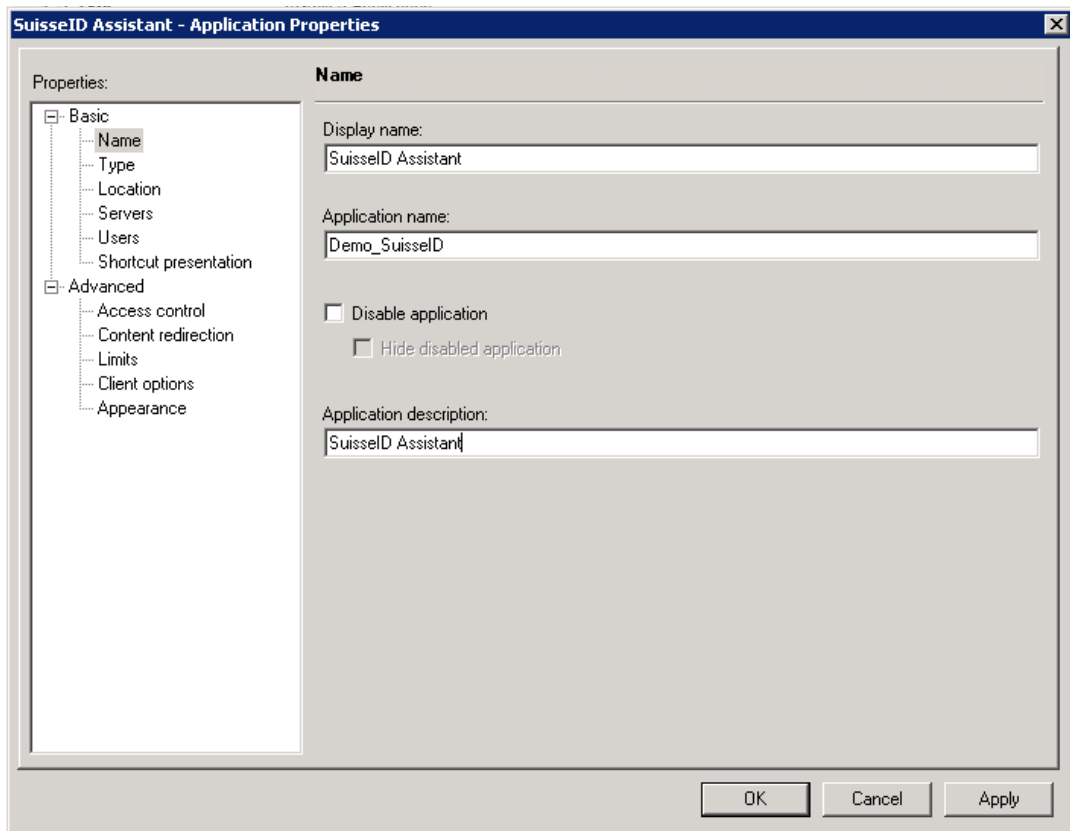

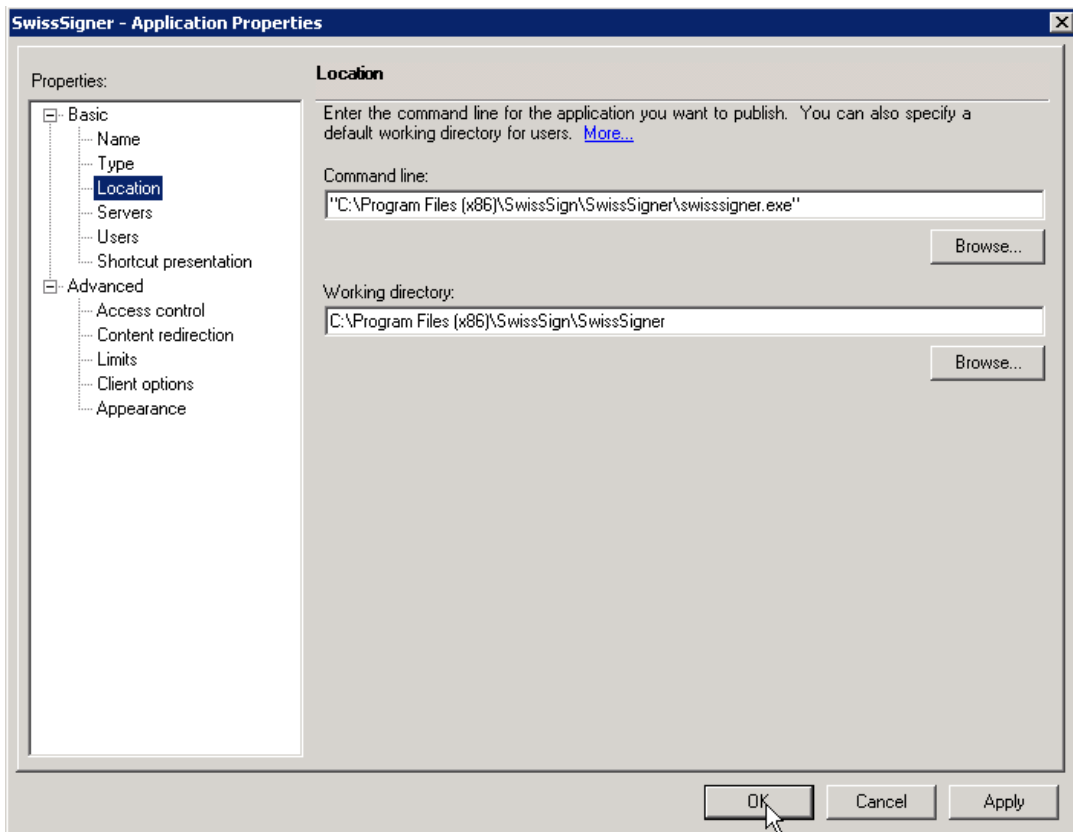
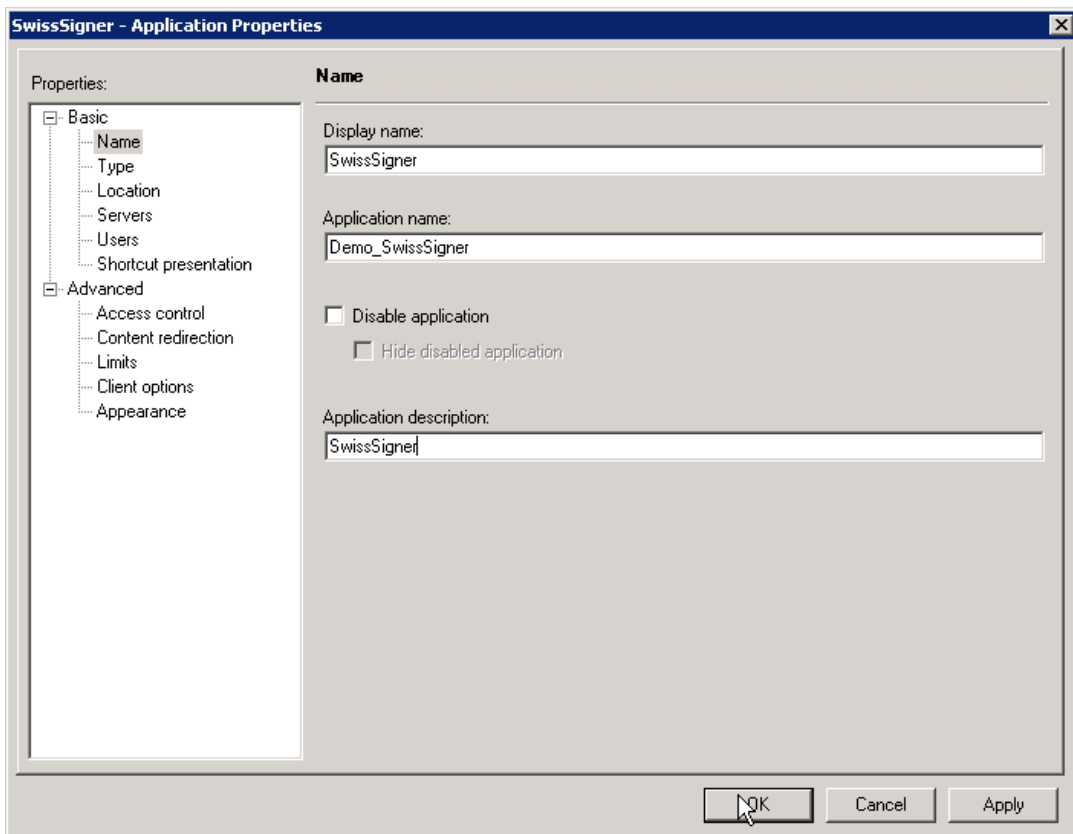

5. Lokal auf dem Client mit dem Citrix Receiver die SuisseID Applikation installieren
 - Alles wie bei Schritt 2
6. Nach der Erfolgreichen Installation die Applikation SuisseID Assistant **lokal** starten und Initialisieren:
 - Aktionen > Initialisierung wiederholen > Passwort eingeben > Ausführen
7. Nach der erfolgreichen Initialisierung des lokalen SuisseID Assistant's nun die Selbe Initialisierung auf der Citrix Applikation durchführen
Sollte der SuisseID Assistant melden, dass die SuisseID nicht gefunden wurde, den Citrix Receiver komplett beenden und neu starten, während die SuisseID beim Computer eingesteckt ist!

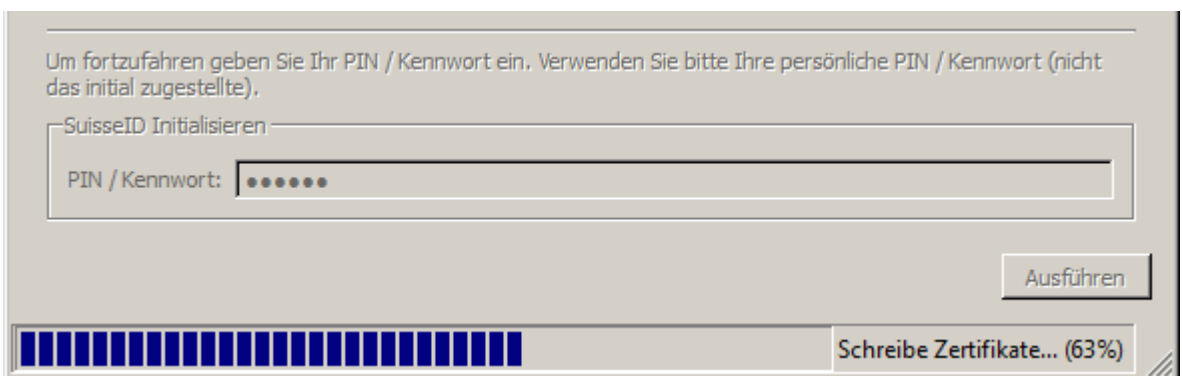
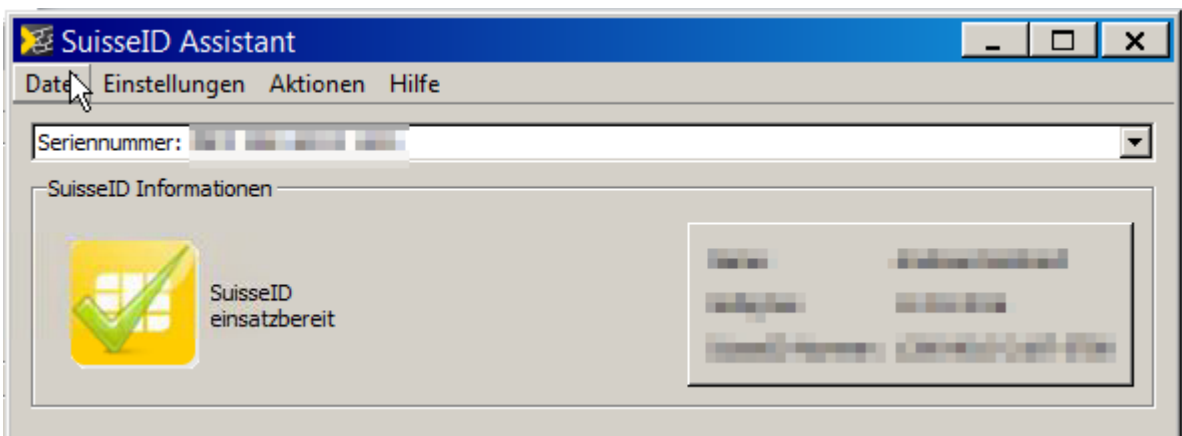
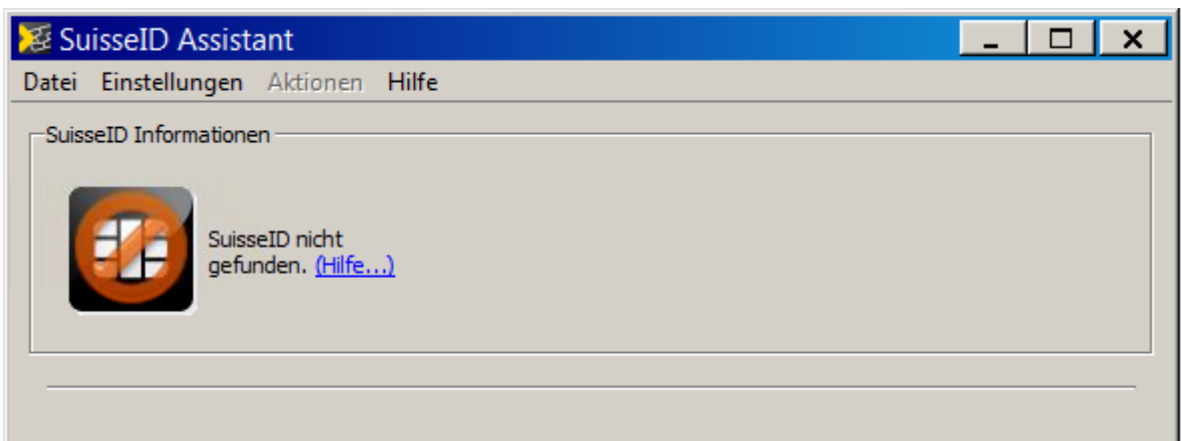

8. Outlook nach den Anleitungen von postsuisseid.ch konfigurieren:
<http://postsuisseid.ch/de/support/anleitungen>